

# ÚJHARTYÁN

## Településrendezési eszközök

### TELEPÜLÉSSZERKEZETI TERV

M = 1 : 11.000



Jelmagyarázat	
	meglévő / tervezett ALAPTEKÉNYI ELEMÉK
	település közigazgatási határa belsőterület határ földrészlet határ alrészlet határ épület
	TERÜLETFELHASZNÁLÁSI MÓDOK
	lakóterület - kisvárosias lakóterület - kertvárosias lakóterület - falusias vegyes terület - településközpont vegyes terület - infézményterület gazdasági terület - kereskedelmi, szolgáltató gazdasági terület - ipari
	különleges terület - vendéglátó különleges terület - sport különleges terület - mezőgazdasági üzemi közlekedési terület - közúti zöldterület - közpark erdőterület - védelmi erdőterület - gazdasági erdőterület - kőszőlői
	mezőgazdasági terület - általános vízgazdálkodási terület természetközeli terület különleges terület - rendezvényter különleges terület - horgászcennum különleges terület - temető különleges terület - speciális sport célú(megszűnő)
	ÖRÖKSÉGVÉDELMEK
	műemlék műemléki környezet határa régészeti lelőhely határa helyi jelentőségű védett érték
	TÁJ- ÉS TERMÉSZETVÉDELMEK
	NATURA 2000 terület határcsík (SCI) országos jelentőségű természetvédelmi terület határa (ex lege védett) (SOP) országos ökológiai hálózat - magterület határa országos ökológiai hálózat - ökológiai folyosó határa országos ökológiai hálózat - pufferterület határa tájképvédelmi szempontból kiemelten kezelendő terület határa egyedi tájérték helyi jelentőségű természetvédelmi terület határa

	meglévő / tervezett KÖRNYEZETVÉDELMEK
	vízbazis hidrogeológiai "B" védőövezet határa kiemelten érzékeny felszín alatti vízminőségvédelmi terület határa belsővízzel veszélyeztetett terület határa védőterület, védőtávolság, védőszáv határa
	KÖZLEKEDÉS
	gyorsforgalmi út főút (I. rendű) országos mellékút helyi gyűjtőút különszintű közúti csomópont fontosabb szintbeni közúti csomópont hid kerékpárút
	KÖZMŰVEK HIRÁDÁS
	vízvezető villamosenergia átviteli hálózat villamosenergia felosztó hálózat nagy nyomású földgáz szállítóvezeték nagy-középnomású földgáz gerincelvezeték olajvezeték termékvezeték adó-vevőtorony, átjátszó állomás
	INTÉLMÉNYEK
	igazgatási központ oktatói központ művelődési központ egyházi központ egészségügyi központ sport központ temető

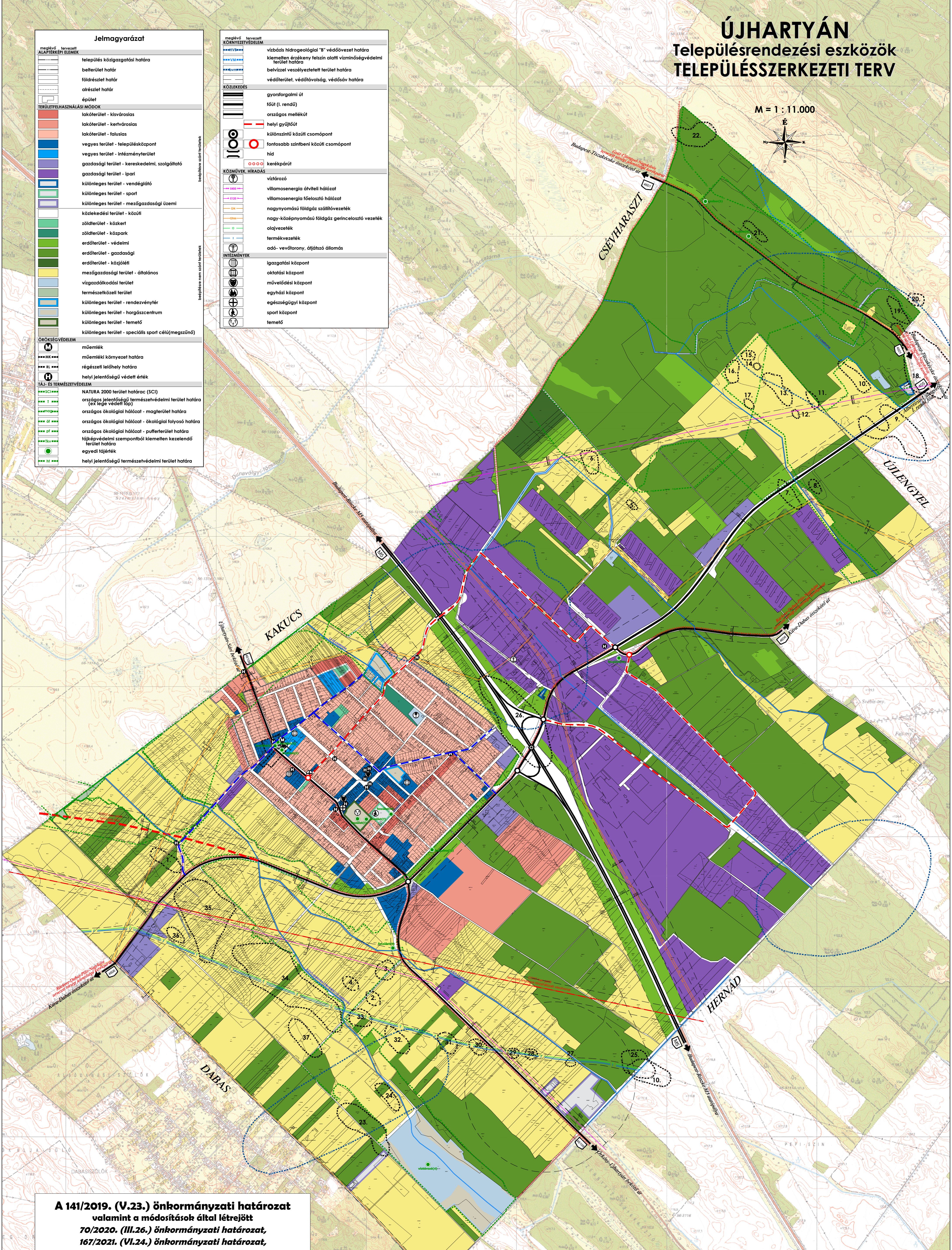

**A 141/2019. (V.23.) önkormányzati határozat valamint a módosítások által létrejött 70/2020. (III.26.) önkormányzati határozat, 167/2021. (VI.24.) önkormányzati határozat, 177/2022. (IV.28.) önkormányzati határozat rajzi melléklete egységes szerkezetben.**

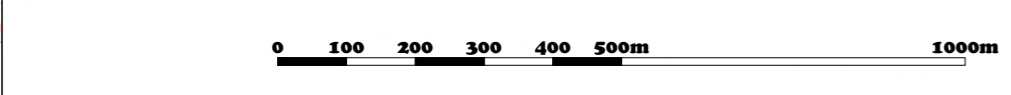

		Készült az állami alapadatok felhasználásával. Magassági adatok az adatszolgáltatás alapján.	
<b>Tér-T-Rend Kft.</b> Cím: 1016. Budapest, Csillaghegy u. 16. Irány: 1027. Budapest, Magas Ist. 26. Telefon / Fax: +36 1 488 0202 / +36 1 488 0199 Web: www.tertrend.hu Email: tertrend@tertrend.hu	Tervezők: <b>Wolf Beáta</b> vezető településrendező TTF 91-8957 <b>Németh Gyula</b> önk. településrendező	Megbízó: <b>Újhartyán Város Önkormányzata</b> 2367 Újhartyán, Fő utca 1. Munka megnevezése: <b>Újhartyán Településrendezési eszközök</b>	Rajz megnevezése: <b>TELEPÜLÉSSZERKEZETI TERV</b> Dátum: <b>2019-2022</b> Méretarány: <b>M=1:11.000</b> Rajzszám: <b>TSZT</b>
Adorján Anna településrendező ellenőrző és ellenőrző tervező TK 13-1263	Tóth Attila Gábor településrendező ellenőrző és ellenőrző tervező TK-01-10569	Felhős Koppány településrendező ellenőrző és ellenőrző tervező TK-01-7029	Cserekyei Tibor településrendező ellenőrző és ellenőrző tervező TE-01-8838